COMBO-GLASFASERVERTEILERBOX VON WP CABLING AUS...

19"/DIN LWL-Boxen

ARTIKELNUMMER WPC-FPB-06-G

COMBO-Glasfaserverteilerbox von WP CABLING aus Aluminium für die DIN-Schienenmontage, mit 2 austauschbaren Frontplatten: 6 Positionen für SC Simplex / LC Duplex oder 6 Positionen für SC Duplex. Spleißmodul für bis zu 12 Fasern. Adapter nicht enthalten.

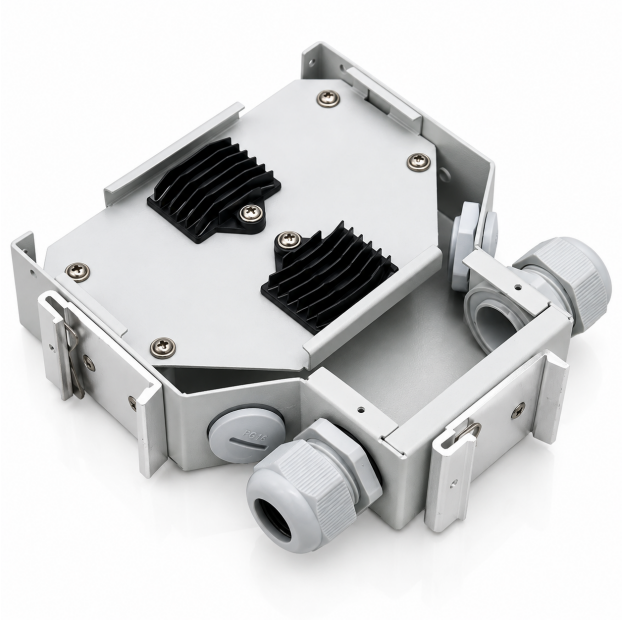

Die COMBO-Glasfaserverteilerbox von WP CABLING dient zur Organisation und Terminierung optischer Verbindungen in Schaltschränken und Gehäusen mit DIN-Schienenmontage. Die COMBO-Konfiguration ermöglicht die Anpassung an unterschiedliche Anschlussanforderungen durch die Verwendung einer der beiden mitgelieferten austauschbaren Frontplatten.

Zum Lieferumfang gehören eine Frontplatte mit 6 Positionen für SC-Simplex- oder LC-Duplex-Adapter und eine zweite Platte mit 6 Positionen für SC-Duplex-Adapter. Die Platten sind austauschbar und es wird jeweils nur eine Platte montiert. Der Installateur wählt die passende Platte für die gewünschte Konfiguration. Adapter sind nicht enthalten.

PROFESSIONELLES TECHNISCHES DATENBLATT

Technische Informationen

WPC-FPB-06-G

Technische Daten

INFORMATIONEN	Siehe Online-Produktseite.

Anwendungen

- Schalt- und Automatisierungsschränke
- Optische Verteilerschränke und -systeme
- Geordnete Glasfaserinstallationen auf DIN-Schiene

Hauptmerkmale

PRODUKTIDENTIFIKATION

Artikelnummer: WPC-FPB-06-G

EAN: 8054392614323

ONLINE-PRODUKTSEITE

QR-Code scannen