BOX DI DISTRIBUZIONE OTTICA FTTH A PARETE (CSOE...

Box di distribuzione

CODICE ARTICOLO WPC-FCB-I2048

Box di distribuzione ottica FTTH a parete (CSOE) per 48 fibre, completo di 48 adattatori SC simplex, grigio RAL 7035.

Il box di distribuzione ottica FTTH WP CABLING WPC-FCB-I2048, utilizzato in Italia come CSOE - Centro Servizi Ottico di Edificio, è progettato per la raccolta, terminazione, giunzione e distribuzione delle fibre ottiche nei sistemi di edificio.

Nelle installazioni FTTH il CSOE rappresenta il punto di concentrazione delle fibre provenienti dalle unità abitative e consente di organizzare le giunzioni, le permutazioni e l'eventuale distribuzione dei servizi ottici verso gli operatori. La struttura è suddivisa in due aree separate, dedicate alla gestione delle terminazioni e alla distribuzione, per facilitare installazione e manutenzione.

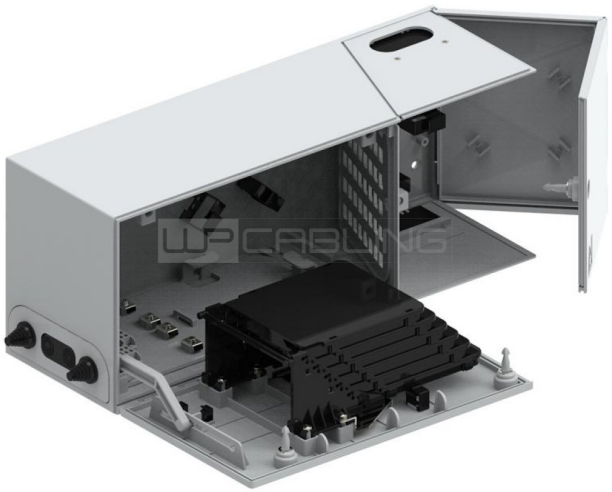

SCHEDA TECNICA PROFESSIONALE

Informazioni tecniche

WPC-FCB-I2048

Dati tecnici

INFORMAZIONI	Consultare la scheda prodotto online.

Applicazioni

- Campo Applicazioni non presente nella descrizione del prodotto.

Caratteristiche principali

- Applicazione: FTTH / distribuzione ottica di edificio
- Denominazione italiana: CSOE - Centro Servizi Ottico di Edificio
- Capacità: 48 fibre
- 48 adattatori SC simplex
- 6 vassoi portagiunti per 8/16 fibre
- 3 slot per splitter ottici tipo PLC Box
- Struttura interna suddivisa in 2 aree funzionali
- Porta apribile fino a 180° con chiave di sicurezza
- Passaggi cavo predisposti su fondo, parte superiore e base
- Struttura scorrevole per agevolare l'accesso a vassoi e moduli
- Installazione a parete
- Possibilità di installazione modulare in cascata

IDENTIFICAZIONE PRODOTTO

Codice: WPC-FCB-I2048

EAN: 8054392619069

SCHEDA ONLINE

Inquadra il QR code

Caratteristiche principali

- Colore: grigio RAL 7035
- Dimensioni: 181 x 449 x 150,5 mm
- Peso: 3,5 kg