CAIXA DE DISTRIBUIÇÃO ÓTICA FTTH DE PAREDE PARA...

Caixas de distribuição de fibra

CÓDIGO DO ARTIGO WPC-FCB-I2048

Caixa de distribuição ótica FTTH de parede para 48 fibras, com 48 adaptadores SC simplex, cinzento RAL 7035.

A caixa de distribuição ótica FTTH WP CABLING WPC-FCB-I2048 foi concebida para a concentração, terminação, fusão e distribuição de fibras óticas em redes de edifícios.

A estrutura interna está dividida em duas áreas funcionais separadas para terminação de cabos e distribuição de fibras, facilitando uma instalação organizada e a manutenção. O design modular para montagem na parede permite instalar várias unidades em cascata, uma sob a outra, quando é necessária maior capacidade.

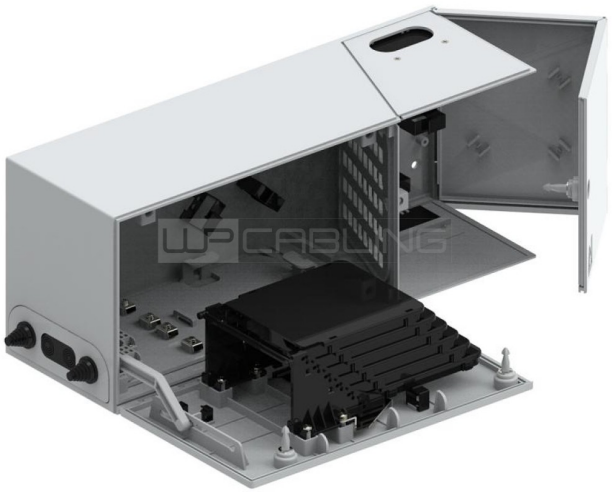

FICHA TÉCNICA PROFISSIONAL

Informações técnicas

WPC-FCB-I2048

Dados técnicos

INFORMAÇÕES	Consulte a página do produto online.

Aplicações

- A descrição do produto não inclui a secção Aplicações.

Características principais

IDENTIFICAÇÃO DO PRODUTO

Código: WPC-FCB-I2048

EAN: 8054392619069

PÁGINA ONLINE

Digitalize o código QR

Informações adicionais

Principais características

- Aplicação: FTTH / distribuição ótica de edifício
- Capacidade: 48 fibras
- 48 adaptadores SC simplex
- 6 bandejas de emendas para 8/16 fibras
- 3 ranhuras para splitters óticos tipo PLC Box
- Estrutura interna dividida em 2 áreas funcionais
- Porta com abertura até 180° e chave de segurança
- Entradas de cabo preparadas na parte inferior, superior e base
- Estrutura deslizante para facilitar o acesso às bandejas e módulos
- Montagem na parede
- Instalação modular em cascata
- Cor: cinzento RAL 7035
- Dimensões: 181 x 449 x 150,5 mm
- Peso: 3,5 kg