FICHA DE CAMPO RJ45 WP CABLING PROFESSIONAL CAT…

# Plugues modulares

**CÓDIGO DO ARTIGO** WPC-MDP-88-6ASP-TL

Ficha de campo RJ45 WP CABLING Professional Cat. 6A STP, Tool-Less, 8P8C, 22–27 AWG, revestimento de ouro 50 µ.

A ficha de campo RJ45 WP CABLING Professional Cat. 6A STP foi concebida para terminações rápidas diretamente na instalação, sem alicate de cravação ou ferramentas especiais.

A terminação Tool-Less em IDC permite preparar os condutores, posicioná-los na guia com código de cores e concluir a ligação simplesmente fechando o conector. A ficha pode ser aberta e terminada novamente várias vezes, sendo especialmente prática para instalação, manutenção e intervenções no local.

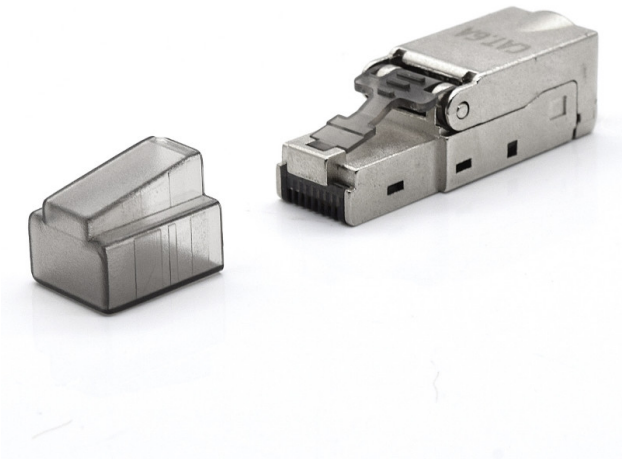

**500 MHz**
LARGURA DE BANDA

**6A**
CATEGORIA

**RJ45**
TIPO DE CONECTOR A

**STP**
BLINDAGEM

FICHA TÉCNICA PROFISSIONAL

# Informações técnicas

WPC-MDP-88-6ASP-TL

## Dados técnicos

| | |
|---|---|
| CATEGORIA | 6A |
| TIPO DE CONECTOR A | RJ45 |
| BLINDAGEM | STP |

## Aplicações

- A descrição do produto não inclui a secção Aplicações.

## Características principais

- Categoria: 6A
- Tipo de conector A: RJ45
- Blindagem: STP

**IDENTIFICAÇÃO DO PRODUTO**

Código: WPC-MDP-88-6ASP-TL

EAN: 8054392614811

**PÁGINA ONLINE**

Digitalize o código QR

# Informações adicionais

## Principais características

- Categoria: Cat. 6A
- Desempenho: até 500 MHz, 10GBase-T
- RJ45 8P8C
- Configuração: STP blindado
- Terminação IDC Tool-Less sem ferramentas especiais
- Condutores rígidos ou flexíveis 22–27 AWG
- Diâmetro do cabo: 6–9,5 mm
- Contactos em bronze fosforoso com revestimento de ouro 50 µ
- corpo blindado em liga de zinco fundido sob pressão niquelada com peças em plástico UL 94V-0
- Compatível com PoE, PoE+ e UPoE
- Temperatura de funcionamento: -40 °C / +60 °C
- Mais de 750 ciclos de ligação